

02 DETALHE – CANTO INFERIOR FRENTE DO PALCO
ESCALA 1:10

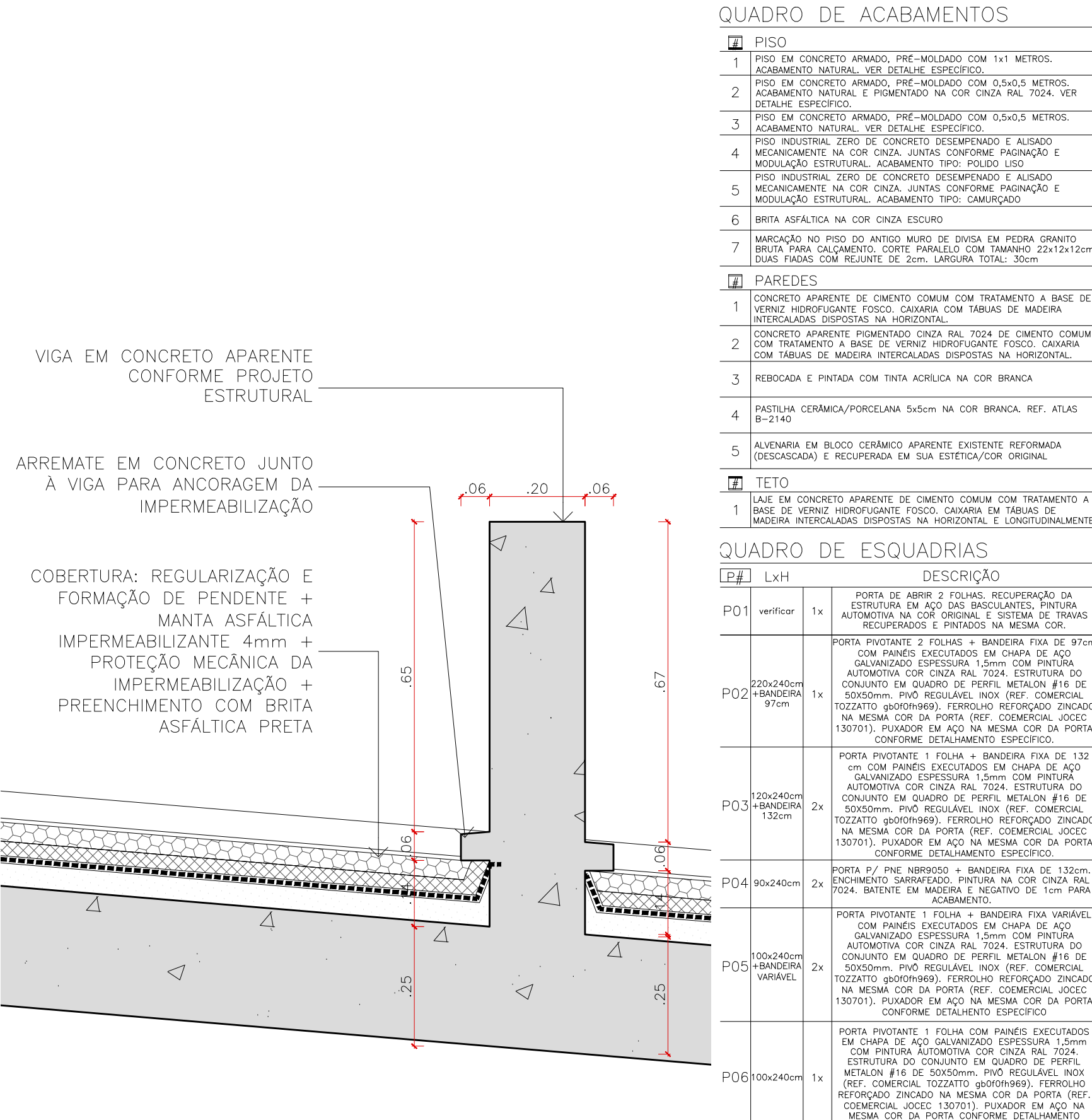

03 DETALHE – VIGAS COBERTURA
ESCALA 1:10

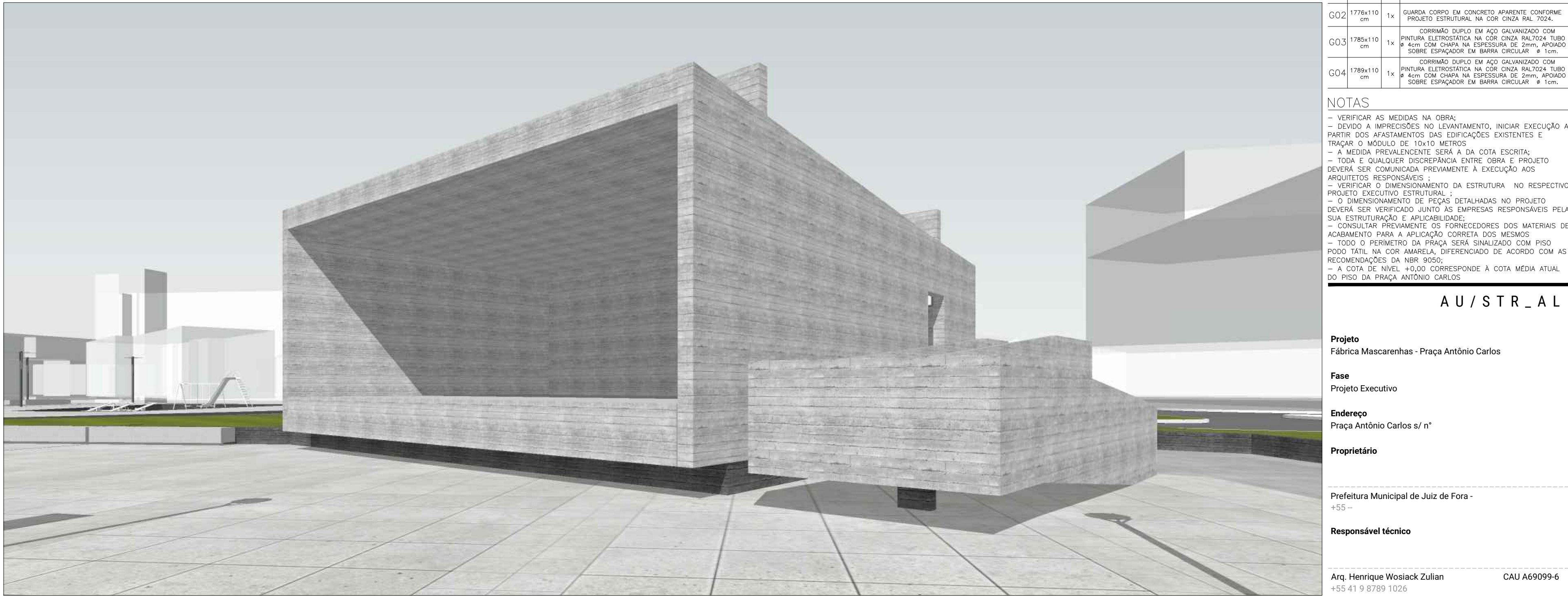

04 PERSPECTIVA 3D DO PALCO

01 SECÇÃO CONSTRUTIVA – FRENTE DO PALCO
ESCALA 1:10

LEGENDA

	PISO EM CONCRETO 1x1m PRE-MOLDADA EM LOCO		ALVENARIA EM BLOCO CERÂMICO
	PISO EM CONCRETO 0,5x0,5 m PRE-MOLDADA EM LOCO		ESTRUTURA EM CONCRETO ARMADO
	BRITA ASFÁLTICA NA COR PRETA		PAVIMENTAÇÃO EM BLOCO DE CONCRETO INTERTRAVADO

	JARDIM GRAMADO
	EXO DE ESTRUTURAÇÃO (10x10m)

QUADRO DE ACABAMENTOS

#	DESCRIÇÃO
1	PISO EM CONCRETO ARMADO, PRE-MOLDADO COM 1x1 METROS. ACABAMENTO NATURAL. VER DETALHE ESPECÍFICO.
2	PISO EM CONCRETO ARMADO, PRE-MOLDADO COM 0,5x0,5 METROS. ACABAMENTO NATURAL E PIGMENTADO NA COR CINZA RAL 7024. VER DETALHE ESPECÍFICO.
3	PISO EM CONCRETO ARMADO, PRE-MOLDADO COM 0,5x0,5 METROS. ACABAMENTO NATURAL. VER DETALHE ESPECÍFICO.
4	PISO INDUSTRIAL ZERO DE CONCRETO DESEMPENADO E ALISADO MECANICAMENTE NA COR CINZA. JUNTAS CONFORME PAGINAÇÃO E MODULAÇÃO ESTRUTURAL. ACABAMENTO TIPO: POLIDO LISO.
5	PISO INDUSTRIAL ZERO DE CONCRETO DESEMPENADO E ALISADO MECANICAMENTE NA COR CINZA. JUNTAS CONFORME PAGINAÇÃO E MODULAÇÃO ESTRUTURAL. ACABAMENTO TIPO: CAMUFLAGEM.
6	BRITA ASFÁLTICA NA COR CINZA ESCURO.
7	MARCAÇÃO NO PISO DO ANTOJO MURDO DE DIVISA EM PEDRA GRANITO. BRUTA PARA CALÇAMENTO. CORTE: PARALELO COM TAMANHO 20x12x12cm. DUAS FADAS COM REJANTE DE 2cm. LARGURA TOTAL: 30cm.
#	DESCRIÇÃO
1	CONCRETO APARENTE DE CIMENTO COMUM COM TRATAMENTO A BASE DE VERNIZ HIDROFUGANTE FOSCO. CAIXARIA COM TÁBUAS DE MADEIRA INTERCALADAS DISPOSTAS NA HORIZONTAL E LONGITUDINALMENTE.
2	CONCRETO APARENTE PIGMENTADO CINZA RAL 7024 DE CIMENTO COMUM COM TRATAMENTO A BASE DE VERNIZ HIDROFUGANTE FOSCO. CAIXARIA COM TÁBUAS DE MADEIRA INTERCALADAS DISPOSTAS NA HORIZONTAL E LONGITUDINALMENTE.
3	REBOCALO E PINTADA COM TINTA ACRÍLICA NA COR BRANCA.
4	PASTILHA CERÂMICA/PORCELANA 5x5cm NA COR BRANCA. REF. ATLAS B-2110.
5	ALVENARIA EM BLOCO CERÂMICO APARENTE EXISTENTE REFORMADA (DESCASCADA) E RECUPERADA EM SUA ESTÉTICA/COR ORIGINAL.
#	DESCRIÇÃO
1	LAJE EM CONCRETO APARENTE DE CIMENTO COMUM COM TRATAMENTO A BASE DE VERNIZ HIDROFUGANTE FOSCO. CAIXARIA COM TÁBUAS DE MADEIRA INTERCALADAS DISPOSTAS NA HORIZONTAL E LONGITUDINALMENTE.

QUADRO DE ESQUADRIAS

#	LxH	DESCRIÇÃO
P01	verificar	1x PORTA DE ABIR 2 FOLHAS. RECUPERAÇÃO DA ESTRUTURA EM AÇO DAS BASCULANTES. PINTURA AUTOMOTIVA NA COR ORIGINAL. SISTEMA DE INCOLORE. RECURPERADOS E PINTADOS NA MESMA COR.
P02	220x240cm 91cm	1x PORTA PIVOTANTE 1 FOLHA + BANDEIRA FIXA DE 91cm COM PANES EXECUTADOS EM CHAPA DE AÇO GALVANIZADO ESPESURA 1,5mm COM PINTURA AUTOMOTIVA COR CINZA RAL 7024. ESTRUTURA DO CONJUNTO EM QUADRO DE PERFIL METALON #16 DE 50x50mm. PIVO REGULAVEL INOX (REF. COMERCIAL TOZZATTO 9009H969). FERROLHO REFORÇADO ZINCOADO NA MESMA COR DA PORTA (REF. COMERCIAL JOCEC 130701). FLUXADOR EM AÇO NA MESMA COR DA PORTA CONFORME DETALHAMENTO ESPECÍFICO.
P03	220x240cm 132cm	2x PORTA PIVOTANTE 1 FOLHA + BANDEIRA FIXA DE 132cm COM PANES EXECUTADOS EM CHAPA DE AÇO GALVANIZADO ESPESURA 1,5mm COM PINTURA AUTOMOTIVA COR CINZA RAL 7024. ESTRUTURA DO CONJUNTO EM QUADRO DE PERFIL METALON #16 DE 50x50mm. PIVO REGULAVEL INOX (REF. COMERCIAL TOZZATTO 9009H969). FERROLHO REFORÇADO ZINCOADO NA MESMA COR DA PORTA (REF. COMERCIAL JOCEC 130701). FLUXADOR EM AÇO NA MESMA COR DA PORTA CONFORME DETALHAMENTO ESPECÍFICO.
P04	90x240cm	2x PORTA P/V PNEU NEBRROSSO + BANDEIRA FIXA DE 132cm. ENCHIMENTO SERRAFLOZADO. PINTURA NA COR CINZA RAL 7024. BATENTE EM MAGNÉSIO DE 1cm PARA ALCANÇAMENTO.
P05	100x240cm VARIAVEL	2x PORTA PIVOTANTE 1 FOLHA + BANDEIRA FIXA VARIÁVEL COM PANES EXECUTADOS EM CHAPA DE AÇO GALVANIZADO ESPESURA 1,5mm COM PINTURA AUTOMOTIVA COR CINZA RAL 7024. ESTRUTURA DO CONJUNTO EM QUADRO DE PERFIL METALON #16 DE 50x50mm. PIVO REGULAVEL INOX (REF. COMERCIAL TOZZATTO 9009H969). FERROLHO REFORÇADO ZINCOADO NA MESMA COR DA PORTA (REF. COMERCIAL JOCEC 130701). FLUXADOR EM AÇO NA MESMA COR DA PORTA CONFORME DETALHAMENTO ESPECÍFICO.
P06	100x240cm	1x PORTA PIVOTANTE 1 FOLHA COM PANES EXECUTADOS EM CHAPA DE AÇO GALVANIZADO ESPESURA 1,5mm COM PINTURA AUTOMOTIVA COR CINZA RAL 7024. ESTRUTURA DO CONJUNTO EM QUADRO DE PERFIL METALON #16 DE 50x50mm. PIVO REGULAVEL INOX (REF. COMERCIAL TOZZATTO 9009H969). FERROLHO REFORÇADO ZINCOADO NA MESMA COR DA PORTA (REF. COMERCIAL JOCEC 130701). FLUXADOR EM AÇO NA MESMA COR DA PORTA CONFORME DETALHAMENTO ESPECÍFICO.
P07	verificar 12x40cm	1x PORTA TIPO CAMARÃO COM 4 FOLHAS DE 60cm em MDF DE FÓRMICA BRANCA REGULAR PARA UM DOS LADOS.

#	LxH	DESCRIÇÃO
J01	verificar #107x107	3x JANELA EXISTENTE 27 FOLHAS BASCULANTES. RECUPERAÇÃO DA ESTRUTURA EM AÇO. PINTURA AUTOMOTIVA NA COR SEMELHANTE À ORIGINAL. VÍDEO INCOLORE.
J02	100x100cm #117x120cm	2x JANELA PIVOTANTE DE ELEVAR 1 FOLHA COM PANES EXECUTADOS EM CHAPA DE AÇO GALVANIZADO ESPESURA 1,5mm COM PINTURA AUTOMOTIVA COR CINZA RAL 7024. ESTRUTURA DO CONJUNTO EM QUADRO DE PERFIL METALON #16 DE 50x50mm. PIVO REGULAVEL INOX (REF. TOZZATTO 9009H969). FERROLHO REFORÇADO ZINCOADO NA MESMA COR DA PORTA CONFORME DETALHE.
J03	399x50cm #310x50cm	2x JANELA 4 FOLHAS BASCULANTES EM PERFIL DE ALUMÍNIO. PINTURA AUTOMOTIVA COR CINZA RAL 7024. VÍDEO JATEADO 6mm INCOLORE. SISTEMA DE ABERTURA COM ALAVANCA DE AÇIONAMENTO CONFORME DETALHE.
J04	310x50cm #117x120cm	2x JANELA 4 FOLHAS BASCULANTES EM PERFIL DE ALUMÍNIO. PINTURA AUTOMOTIVA COR CINZA RAL 7024. VÍDEO JATEADO 6mm INCOLORE. SISTEMA DE ABERTURA COM ALAVANCA DE AÇIONAMENTO CONFORME DETALHE.
J05	233x50cm #117x120cm	1x JANELA 3 FOLHAS BASCULANTES EM PERFIL DE ALUMÍNIO. PINTURA AUTOMOTIVA COR CINZA RAL 7024. VÍDEO JATEADO 6mm INCOLORE. SISTEMA DE ABERTURA COM ALAVANCA DE AÇIONAMENTO CONFORME DETALHE.

#	LxH	DESCRIÇÃO
G01	2017x110 cm	1x GUARDA CORPO EM CONCRETO APARENTE CONFORME PROJETO ESTRUTURAL NA COR CINZA RAL 7024.
G02	1778x110 cm	1x GUARDA CORPO EM CONCRETO APARENTE CONFORME PROJETO ESTRUTURAL NA COR CINZA RAL 7024.
G03	1785x110 cm	1x CORRIMÃO DUPLO EM AÇO GALVANIZADO COM PINTURA ELETROSTÁTICA NA COR CINZA RAL 7024. TUBO Ø 4cm COM CHAPA NA ESPESURA DE 2mm, APOIADO SOBRE ESPAÇADOR EM BARRA CIRCULAR Ø 1cm.
G04	1789x110 cm	1x CORRIMÃO DUPLO EM AÇO GALVANIZADO COM PINTURA ELETROSTÁTICA NA COR CINZA RAL 7024. TUBO Ø 4cm COM CHAPA NA ESPESURA DE 2mm, APOIADO SOBRE ESPAÇADOR EM BARRA CIRCULAR Ø 1cm.

NOTAS

- VERIFICAR AS MEDIDAS NA OBRA;
- DEVIDO A IMPRECIÇÕES NO LEVANTAMENTO, INICIAR EXECUÇÃO A PARTIR DOS AFASTAMENTOS DAS EDIFICAÇÕES EXISTENTES E TRAÇAR O MÓDULO DE 10x10 METROS;
- A MEDIDA PREVALENTE SERÁ A DA COTA ESCRITA;
- TODA E QUALQUER DISCREPÂNCIA ENTRE OBRA E PROJETO DEVERÁ SER COMUNICADA PREVIAMENTE À EXECUÇÃO AOS ARQUITETOS RESPONSÁVEIS;
- VERIFICAR O DIMENSIONAMENTO DA ESTRUTURA NO RESPECTIVO PROJETO EXECUTIVO ESTRUTURAL;
- O DIMENSIONAMENTO DE PEÇAS DETALHADAS NO PROJETO DEVERÁ SER VERIFICADO JUNTO ÀS EMPRESAS RESPONSÁVEIS PELA SUA ESTRUTURAÇÃO E APLICABILIDADE;
- CONSULTAR PREVIAMENTE OS FORNECEDORES DOS MATERIAIS DE ACABAMENTO PARA A APLICAÇÃO CORRETA DOS MESMOS;
- TODO O PERÍMETRO DA PRAÇA SERÁ SINALIZADO COM PISO PODO TÁTIL NA COR AMARELA, DIFERENCIADO DE ACORDO COM AS RECOMENDAÇÕES DA NBR 9050;
- A COTA DE NÍVEL +0,00 CORRESPONDE À COTA MÉDIA ATUAL DO PISO DA PRAÇA ANTÔNIO CARLOS.

A U / S T R _ A L

Projeto
Fábrica Mascarenhas - Praça Antônio Carlos

Fase
Projeto Executivo

Endereço
Praça Antônio Carlos s/ n°

Proprietário

Prefeitura Municipal de Juiz de Fora -

+55 -

Responsável técnico

Arq. Henrique Wosiack Zullian

CAU A69099-6

+55 41 9 8789 1026

Conteúdo
Palco - Detalhes

Escala
1:10

Código
2107 - PE - FM_PAC - 05 Palco_R00.dwg

Data
Setembro 2021

A15

--	--	--
--	--	--
--	--	--

REVISÃO	DATA	DESCRIÇÃO
1	2021/09/01	REVISÃO DE DETALHES E ADIÇÃO DE NOTAS. REVISÃO: HENRIQUE WOSIACK ZULLIAN. TOTAL DO PROJETO: 2107 - PE - FM_PAC - 05 Palco_R00.dwg. REVISÃO: 01/2021.